



junta de
freguesia



FEIRA DA CARNIDE LISBOA LUZ

NOMEAÇÃO PARA MELHOR FESTIVIDADE
IBERIAN FESTIVAL AWARDS 2019

2019

31 > 29
AGO SET







VENHA DAÍ... SÃO MUITAS AS OPORTUNIDADES PARA ESTARMOS JUNTOS NA FEIRA DA LUZ!

Caro(a) amigo(a),
Setembro é um mês de festas em
Carnide.

A melhor forma de continuarmos a
estimar este território e as Pessoas
que aqui vivem é valorizarmos e
acarinhamos as tradições, o
movimento associativo e a cultura.

É esta forma de ser e estar em
Comunidade que nos torna tão
diferentes, tão únicos e tão especiais!
Serão muitas as possibilidades para
estarmos juntos e comemorarmos...
Desde animações de rua, actividades
desportivas, exposições, workshops,
ateliers, artes circenses, danças
tradicionais, teatro, celebrações
religiosas, adopção de animais,
rastreios de saúde, concertos até ao
lançamento de livros...

Em 2019 reforçamos, uma vez mais, o
nosso mais sincero compromisso de
lhe proporcionarmos experiências
positivas.

De 31 de Agosto a 29 de Setembro, o
nosso inspirador Jardim da Luz, vai
sair a ganhar com a sua presença...

Contamos consigo. Continue a contar
connosco. Vamos continuar a
comemorar as tradições de Carnide!

Um abraço amigo

Fábio Sousa
Presidente
Junta de Freguesia de Carnide



TODOS À GRANDE FESTA DA LUZ

Todos os anos repete-se o mesmo
entusiasmo com a chegada da tão
aguardada Feira da Luz.

Setembro é o mês de Carnide e
durante 4 semanas, muitos vão ser os
motivos para trazer toda a família e
amigos ao Jardim da Luz. De 31 de
Agosto a 29 de Setembro, a
programação deste ano oferece
diferentes actividades que vão desde a
animação de rua, aos ranchos,
exposições, artesanato, teatro,
divertimentos e, claro muita música
com nomes como o de Jorge Palma,
Cuca Roseta, João Pedro Pais, Ana
Bacalhau, Herman José entre muitos
outros.

A Junta de Freguesia de Carnide
organiza, uma vez mais, esta grande
festa – já secular – envolvendo toda a
comunidade local, instituições, grupos
e comércio.

O convite fica feito e nós estaremos de
braços abertos para o(a) receber.

Um abraço e até já.

Paula Granja
Vogal da Cultura
Junta de Freguesia de Carnide



FEIRA DA LUZ MANTER VIVA A TRADIÇÃO

Ligada à tradicional romaria que se realizava anualmente, em Setembro, no Santuário da Nossa Senhora da Luz, a Feira era complemento das festividades religiosas que duravam vários dias, atraindo numerosos forasteiros da capital e arredores. No início, a Feira surgiu com barracas de comes e bebes, vendedores de medalhas, registos de santos, rosários e objectos religiosos. Pouco a pouco, foi-se ampliando e surgiram os louceiros, vendedores de fruta, cesteiros e, por último, os negociantes de gado. Chegou a realizar-se uma feira de gado, quinzenalmente, no segundo Domingo de cada mês, mas a feira anual era o grande atractivo para os negociantes de cavalos e de gado vacum.

Em 1929, com o estabelecimento da linha de eléctricos que ligava os Restauradores a Carnide, o acesso ficou mais fácil e foi estabelecido um novo calendário, prolongando-se o evento desde o primeiro Sábado até ao último Domingo de Setembro. Desde 1992, a Junta de Freguesia alia-se culturalmente às festividades que culminam com a Procissão da Nossa Senhora da Luz.

Actualmente, a Feira da Luz é organizada pela Junta de Freguesia de Carnide.



junta de
freguesia



FEIRA DA CARNIDE LISBOA LUZ

NOMEAÇÃO PARA MELHOR FESTIVIDADE
IBERIAN FESTIVAL AWARDS 2019

PROGRAMA COMPLETO



PROGRAMA 2019
31 AGOSTO A 29 SETEMBRO

31 AGO

Sábado



Das 15h às 00h

HÁ ARTESANATO NA FEIRA

Interior do Jardim da Luz
Org. Junta de Freguesia de Carnide e
Associação Azimute Radical

18h

**INAUGURAÇÃO OFICIAL DA
FEIRA DA LUZ**

Stand da Junta de Freguesia de
Carnide (JFC)



19h

**DESFILE E EXIBIÇÃO DA
GRANDE MARCHA POPULAR DE
CARNIDE 2019**

Recinto da Feira
Org. TC Teatro Carnide



21h30

JORGE PALMA

Palco

1 SET

Domingo

Das 15h às 00h

HÁ ARTESANATO NA FEIRA

Interior do Jardim da Luz
Org. Junta de Freguesia de Carnide e
Associação Azimute Radical



17h

TARDE DE RANCHOS

- Grupo Etnográfico Danças e
Cantares do Minho
- Rancho Folclórico Saloios de D.
Maria
Palco



21h

**BALL-TRAD: BAILE DE DANÇAS
TRADICIONAIS**

Palco
Prod. Tradballs

4 SET

4.ª feira

21h30

CINEMA ÀS QUARTAS

“Incógnito” de Hugo Diogo (M/12)
Espaço Bento Martins (edifício da
Junta de Freguesia de Carnide)
ENTRADA LIVRE, SUJEITA A RESERVA PRÉVIA
PARA ANOSSAJUNTA@JF-CARNIDE.PT OU T.
217 121 330

5 SET

5.ª feira

17h30

**EXPOSIÇÃO SANTÍSSIMO
SACRAMENTO**

Igreja da Luz
Org. Paróquia São Lourenço - Carnide

Das 17h às 23h

**RASTREIOS E WORKSHOPS DA
ÁREA DA ALIMENTAÇÃO E
PREVENÇÃO DE DOENÇAS**

Stand da Junta
Org. Farmácia Holon Quinta da Luz

6 SET

6.ª feira

Das 15h às 00h

HÁ ARTESANATO NA FEIRA

Interior do Jardim da Luz
Org. Junta de Freguesia de Carnide e
Associação Azimute Radical



20h

**CAPOEIRA ALTO ASTRAL -
DESFILE E ANIMAÇÃO DE RUA**

Recinto da Feira
Org. Associação Alto Astral de
Capoeira

21h

NOITE DA MISERICÓRDIA

Confissões
Igreja da Luz
Org. Paróquia São Lourenço - Carnide

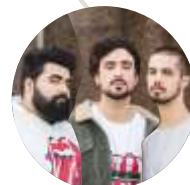

21h30

ÁTOA

Palco

7 SET

Sábado

10h

**VISITAS GUIADAS AO CENTRO
HISTÓRICO DE CARNIDE**

Jardins do Seminário
Encontro no Largo das Pimenteiras
(em frente ao edifício sede da JFC)
INSCRIÇÕES LIMITADAS ATÉ AO DIA 6 DE
SETEMBRO, NA SECRETARIA DA JUNTA DE
FREGUESIA DE CARNIDE (DE 2.ª A 6.ª FEIRA
DAS 9H ÀS 19H) OU PELO E-MAIL
ANOSSAJUNTA@JF-CARNIDE.PT
Org. Junta de Freguesia de Carnide,
Seminário da Luz e Centro Cultural
Eça de Queirós / Telheiras

Das 12h às 19h

**INTERACÇÃO COM CÃES PARA
ADOÇÃO / SENSIBILIZAÇÃO
CONTRA O ABANDONO**

Interior do Jardim
Org. Casa dos Animais de Lisboa e
Junta de Freguesia de Carnide

Das 15h às 00h
HÁ ARTESANATO NA FEIRA

Interior do Jardim da Luz
Org. Junta de Freguesia de Carnide e
Associação Azimute Radical



15h
A TARTARUGA E A LEBRE:
DEVAGAR SE VAI AO LONGE

Teatro infantil
Centro Cultural Franciscano
RESERVAS PARA ANOSSAJUNTA@JF-
CARNIDE.PT E/OU T. 217 121 330
Entrada livre sujeita à lotação da sala.
Org. *ContraPalco – Produções de Teatro*



19h
TECNO SAPIENS
Teatro de rua
Interior do Jardim da Luz
Org. *Faísca Teatro*

21h
NOITE DE LUZ
PROCISSÃO DAS VELAS
Recinto da Feira
Org. *Paróquia São Lourenço – Carnide*



22h30
JOÃO PEDRO PAIS
Palco

8 SET

Domingo
12h

NATIVIDADE DA VIRGEM MARIA
Missa Solene
Igreja da Luz
Org. *Paróquia São Lourenço – Carnide*

Das 12h às 19h
INTERACÇÃO COM CÃES PARA
ADOÇÃO / SENSIBILIZAÇÃO
CONTRA O ABANDONO

Interior do Jardim
Org. *Casa dos Animais de Lisboa e*
Junta de Freguesia de Carnide

Das 15h às 00h
HÁ ARTESANATO NA FEIRA
Interior do Jardim da Luz
Org. Junta de Freguesia de Carnide e
Associação Azimute Radical



16h
- AULA ABERTA DE FORRÓ /
ANIMAÇÃO DE GRUPO
- MICRO-BAILE FORRÓ DA LUZ
Palco
Prod. *Espaço Baião*

16h30
CONCERTO COM O CORO
LITÚRGICO DE NOSSA
SENHORA DA LUZ
Igreja da Luz
Org. *Paróquia São Lourenço – Carnide*



18h30
AULA DE DANÇA E DJ RITMOS
LATINOS
Palco
Prod. *Dança e Companhia*

21h
CONCERTO DIEGO OLIVEIRA
Palco
Prod. *Espaço Baião*

9 SET

2.ª feira

Das 14h às 19h e das 20h às 23h
UNIDADE MÓVEL DE SAÚDE -
“SAÚDE + PRÓXIMA”
Interior do Jardim da Luz
Org. *Santa Casa da Misericórdia de Lisboa*

10 SET

3.ª feira

Das 14h às 19h e das 20h às 23h
UNIDADE MÓVEL DE SAÚDE -
“SAÚDE + PRÓXIMA”
Interior do Jardim da Luz
Org. *Santa Casa da Misericórdia de Lisboa*

Das 20h às 23h
ATELIER CLOWN
Sessão aberta
Espaço Bento Martins (edifício sede
da Junta de Freguesia)
INSCRIÇÕES:
ATELIERCLOWN.INFO@GMAIL.COM
T. 935 577 285
Custo: 10 euros
Org. *Life in Colors*

11 SET

4.ª feira

Das 14h às 19h e das 20h às 23h
UNIDADE MÓVEL DE SAÚDE -
“SAÚDE + PRÓXIMA”
Interior do Jardim da Luz
Org. *Santa Casa da Misericórdia de Lisboa*

21h30
CINEMA ÀS QUARTAS
“Imagens Proibidas” de Hugo Diogo
(M/14)
Espaço Bento Martins (edifício da
Junta de Freguesia de Carnide)
ENTRADA LIVRE, SUJEITA A RESERVA PRÉVIA
PARA ANOSSAJUNTA@JF-CARNIDE.PT OU T.
217 121 330

12 SET

5.ª feira

18h30

APRESENTAÇÃO DO LIVRO “O
LIVRO DO GAVIÃO” DE
HENRIQUE MADEIRA
Stand da Junta de Freguesia
Org. *Letras em Marcha*



21h30
ANATOMIA DO PRECONCEITO
Teatro
Centro Cultural Franciscano
RESERVAS PARA ANOSSAJUNTA@JF-
CARNIDE.PT E/OU T. 217 121 330
Entrada livre sujeita à lotação da sala.
Org. *Nada Sucedendo Por Acaso*

13 SET

6.ª feira

Das 15h às 00h

HÁ ARTESANATO NA FEIRA

Interior do Jardim da Luz
Org. Junta de Freguesia de Carnide e
Associação Azimute Radical



21h30

SONS DO MINHO

Palco

14 SET

Sábado

Das 12h às 19h

DESPORTO PARA TODA A FAMÍLIA

Quinta das Carmelitas (entrada pelo portão situado nas traseiras do palco)
Org. Decathlon Amadora e Junta de Freguesia de Carnide

Das 15h às 00h

HÁ ARTESANATO NA FEIRA

Interior do Jardim da Luz
Org. Junta de Freguesia de Carnide e
Associação Azimute Radical



16h

OS MERCADORES DE HISTÓRIAS

Animação de rua
Recinto da Feira
Org. Resto de Nada – Associação Cultural



18h

ESTATUANDO

Animação de rua
Recinto da Feira
Org. TC Teatro Carnide



21h30

ROUXINOL FADUNCHO

Palco

15 SET

Domingo

Das 12h às 19h

DESPORTO PARA TODA A FAMÍLIA

Quinta das Carmelitas (entrada pelo portão situado nas traseiras do palco)
Org. Decathlon Amadora e Junta de Freguesia de Carnide

Das 15h às 00h

HÁ ARTESANATO NA FEIRA

Interior do Jardim da Luz
Org. Junta de Freguesia de Carnide e
Associação Azimute Radical

16h

OS MERCADORES DE HISTÓRIAS

Animação de rua
Recinto da Feira
Org. Resto de Nada – Associação Cultural



17h

ACTUAÇÃO DO GRUPO ARPICANTARES E DO GRUPO DE CAVAQUINHOS DA ARPIC

Palco
Org. ARPIC – Associação de Reformados, Pensionistas e Idosos de Carnide



20h30

II ENCONTRO DE CANTE ALENTEJANO DA FREGUESIA DE CARNIDE

- Grupo da ARPIC
- Grupo S. Vicente de Telheiras
- Grupo Casa da Cultura da Ajuda
- Grupo Coral Os Alentejanos da Damaia

Palco
Org. ARPIC – Associação de Reformados, Pensionistas e Idosos de Carnide

17 SET

3.ª feira

Das 20h às 23h

ATELIER CLOWN

O atelier terá 10 sessões, decorrendo até dia 19 de Novembro
Espaço Bento Martins (edifício sede da Junta de Freguesia)

INSCRIÇÕES:
ATELIERCLOWN.INFO@GMAIL.COM
T. 935 577 285
Custo: 289 euros
Org. Life in Colors

18 SET

4.ª feira

21h30

CINEMA ÀS QUARTAS

Curtas de Hugo Diogo (M/12)
Espaço Bento Martins (edifício da Junta de Freguesia de Carnide)
ENTRADA LIVRE, SUJEITA A RESERVA PRÉVIA
PARA ANOXAJUNTA@JF-CARNIDE.PT OU T.
217 121 330

19 SET

5.ª feira

17h30

EXPOSIÇÃO SANTÍSSIMO SACRAMENTO

Igreja da Luz
Org. Paróquia São Lourenço - Carnide

18h30

CONVERSAS SOBRE RESPONSABILIDADE SOCIAL COMUNITÁRIA

Stand da Junta de Freguesia
Org. Junta de Freguesia de Carnide

21h

CONFERÊNCIA

Igreja de Nossa Senhora da Luz – História e Arte
Igreja da Luz
Org. Paróquia São Lourenço - Carnide



21h30

ISTO NÃO É UM MUSICAL

Centro Cultural Franciscano
RESERVAS PARA ANOSSAJUNTA@JF-
CARNIDE.PT E/OU T. 217 121 330
Preço único: 5 euros
Prod. Motivos & Enredos

20 SET

6.ª feira

Das 15h às 00h

HÁ ARTESANATO NA FEIRA

Interior do Jardim da Luz
Org. Junta de Freguesia de Carnide e
Associação Azimute Radical

20h

CAPOEIRA ALTO ASTRAL

Desfile e animação de rua
Recinto da Feira

Org. Associação Alto Astral de
Capoeira



21h30

HERMAN JOSÉ

Palco

21 SET

Sábado

9h

DEM PEDALAR COM A ESQUADRA DE CARNIDE

Caminhada e passeio de bicicleta
pela freguesia (evento solidário)

Ponto de partida: junto ao palco
INSCRIÇÕES NA PSP DE CARNIDE (T. 217 144
898) E NA FARMÁCIA DA QUINTA DA LUZ
(T. 215 857 508 OU
FARMACIA.HOLON.QUINTADALUZ@GRUPO-
HOLON.PT) ATÉ AO DIA 7 DE SETEMBRO
PARA MAIORES DE 7 ANOS

VALOR: MATERIAL ESCOLAR (DE VALOR IGUAL
OU SUPERIOR A 3 EUROS) ENTREGUE NO DIA
DA ACTIVIDADE E QUE REVERTERÁ A FAVOR
DA ASSOCIAÇÃO DE PAIS E ENCARREGADOS
DE EDUCAÇÃO DO AGRUPAMENTO DE
ESCOLAS DO B.º PADRE CRUZ
Org. PSP – 42.ª Esquadra - Carnide

10h

VISITAS GUIADAS AO CENTRO HISTÓRICO DE CARNIDE

Jardins dos Condes de Mesquitela e
Colégio Militar

Encontro no Largo das Pimenteiras
(em frente ao edifício sede da JFC)

INSCRIÇÕES LIMITADAS ATÉ AO DIA 20 DE
SETEMBRO, NA SECRETARIA DA JUNTA DE
FREGUESIA DE CARNIDE (DE 2.ª A 6.ª FEIRA

DAS 9H ÀS 19H) OU PELO E-MAIL
ANOSSAJUNTA@JF-CARNIDE.PT

Prod. Junta de Freguesia de Carnide,
Colégio Militar e Centro Cultural Eça
de Queirós / Telheiras

10h30

AULA DE ZUMBA

(inserida no evento solidário “Vem
Pedalar com a Esquadra de
Carnide”)

Palco

Org. PSP – 42.ª Esquadra – Carnide

Das 15h às 00h

HÁ ARTESANATO NA FEIRA

Interior do Jardim da Luz
Org. Junta de Freguesia de Carnide e
Associação Azimute Radical



Das 15h às 17h

MÃOS NA FEIRA

Pinturas faciais e modelagem de
balões

Interior do Jardim da Luz
Org. Mãos do Mundo – Associação
Juvenil



Das 16h às 18h

INTERACÇÃO COM CAVALOS

Quinta das Carmelitas (entrada pelo
portão situado nas traseiras do palco)
Uma experiência de andar a cavalo com militares
da GNR. Para todas as idades.

Crianças que ainda não tenham iniciado a marcha
não poderão participar na actividade.

Eventualmente, podem ser tiradas fotos mas a GNR
não se responsabiliza por qualquer incidente.
Participação gratuita pela ordem de chegada e de
acordo com os períodos normais de descanso do
animal.

Org. GNR



16h

AS DESVENTURAS DE JOÃO SEM MEDO

Animação de rua
Recinto da Feira

Org. Umbigo – Companhia de Teatro



17h

PALHAÇOS NA FEIRA

Animação de rua
Recinto da Feira
Org. Tenda Produções



21h30

CUCA ROSETA

Palco

22 SET

Domingo

Das 15h às 00h

HÁ ARTESANATO NA FEIRA

Interior do Jardim da Luz
Org. Junta de Freguesia de Carnide e
Associação Azimute Radical

Das 15h às 17h

MÃOS NA FEIRA

Pinturas faciais e modelagem de
balões

Interior do Jardim da Luz
Org. Mãos do Mundo – Associação
Juvenil

16h

AS DESVENTURAS DE JOÃO SEM MEDO

Animação de rua
Recinto da Feira
Org. Umbigo – Companhia de Teatro

Das 16h às 18h
INTERACÇÃO COM CAVALOS

Quinta das Carmelitas (entrada pelo portão situado nas traseiras do palco)
Uma experiência de andar a cavalo com militares da GNR. Para todas as idades.
Crianças que ainda não tenham iniciado a marcha não poderão participar na actividade.
Eventualmente, podem ser tiradas fotos mas a GNR não se responsabiliza por qualquer incidente.
Participação gratuita pela ordem de chegada e de acordo com os períodos normais de descanso do animal.

Org. GNR



16h30

MOMENTO DE POESIA

Palco

Org. GAC – Grupo de Acção Comunitária



17h

TARDE POPULAR

- Rancho Tradicional de Cinfães
- Grupo de Danças e Cantares do Casal do Rato
- Grupo de Música da Associação de Moradores Lupeca

Palco

17h

PALHAÇOS NA FEIRA

Animação de rua

Recinto da Feira
Org. Tenda Produções

18h

ISTO NÃO É UM MUSICAL

Centro Cultural Franciscano
RESERVAS PARA ANOSSAJUNTA@JF-CARNIDE.PT E/OU T. 217 121 330
Preço único: 5 euros
Prod. Motivos & Enredos



20h30

EXIBIÇÃO DE DANÇAS ESCOCESAS

Palco

Org. Grupo de Danças Escocesas da ART (Associação de Residentes de Telheiras)

21h

BALL-TRAD: BAILE DE DANÇAS TRADICIONAIS

Palco

Prod. Tradballs

25 SET

4.ª feira

21h30

CINEMA ÀS QUARTAS

“Ladrões de Tuta e Meia” de Hugo Diogo (M/12)

Espaço Bento Martins (edifício da Junta de Freguesia de Carnide)

ENTRADA LIVRE. SUJEITA A RESERVA PRÉVIA PARA ANOSSAJUNTA@JF-CARNIDE.PT OU T. 217 121 330

26 SET

5.ª feira

Das 17h às 23h

RASTREIOS E WORKSHOPS DA ÁREA DA ALIMENTAÇÃO E PREVENÇÃO DE DOENÇAS

Stand da Junta

Org. Farmácia Holon Quinta da Luz

21h30

ISTO NÃO É UM MUSICAL

Centro Cultural Franciscano
RESERVAS PARA ANOSSAJUNTA@JF-CARNIDE.PT E/OU T. 217 121 330
Preço único: 5 euros

Prod. Motivos & Enredos

27 SET

6.ª feira

Das 15h às 00h

HÁ ARTESANATO NA FEIRA

Interior do Jardim da Luz

Org. Junta de Freguesia de Carnide e Associação Azimute Radical



17h

PARADA CLOWN

Animação de rua

Recinto da Feira

Org. Lua Cheia – Teatro Para Todos

20h

CAPOEIRA ALTO ASTRAL

Desfile e animação de rua

Recinto da Feira

Org. Associação Alto Astral de Capoeira



21h30

PROJETO CID TRIBUTO A JOSÉ CID

Palco

28 SET

Sábado

10h

VISITAS GUIADAS AO CENTRO HISTÓRICO DE CARNIDE

Convento de S. João da Cruz (actualmente, onde se situa o IDS – Instituto para o Desenvolvimento Social)

Encontro no Largo das Pimenteiras (em frente ao edifício sede da JFC) INSCRIÇÕES LIMITADAS ATÉ AO DIA 27 DE SETEMBRO, NA SECRETARIA DA JUNTA DE FREGUESIA DE CARNIDE (DE 2.ª A 6.ª FEIRA DAS 9H ÀS 19H) OU PELO E-MAIL ANOSSAJUNTA@JF-CARNIDE.PT

Prod. Junta de Freguesia de Carnide, IDS e Centro Cultural Eça de Queirós / Telheiras

Das 15h às 00h

HÁ ARTESANATO NA FEIRA

Interior do Jardim da Luz

Org. Junta de Freguesia de Carnide e Associação Azimute Radical

Das 15h às 17h
MÃOS NA FEIRA
 Pinturas faciais e modelagem de
 balões
 Interior do Jardim da Luz
 Org. Mãos do Mundo – Associação
 Juvenil

17h
CONCERTO COM O CORO DOS
PEQUENOS CANTORES DA
PONTINHA
 Igreja da Luz
 Org. Paróquia São Lourenço - Carnide



17h
MAGIA NA FEIRA
 Animação de rua
 Recinto da Feira
 Org. Tenda Produções



21h30
ANA BACALHAU
 Palco

29 SET

Domingo
Das 15h às 00h
HÁ ARTESANATO NA FEIRA
 Interior do Jardim da Luz
 Org. Junta de Freguesia de Carnide e
 Associação Azimute Radical

Das 15h às 17h
MÃOS NA FEIRA
 Pinturas faciais e modelagem de
 balões
 Interior do Jardim da Luz
 Org. Mãos do Mundo – Associação
 Juvenil



16h
MISSA DE SOLENIDADE EM
HONRA DE NOSSA SENHORA
DA LUZ (pregador Fr. Sérgio Gois),
SEGUIDA DA TRADICIONAL
PROCISSÃO

Percurso da Procição: Igreja da Luz,
 Rua da Fonte, Rua Maria Brown,
 Largo do Jogo da Bola, Estrada da
 Correia, Rua Neves Costa, Travessa
 do Pregoeiro, Azinhaga das
 Carmelitas, Largo da Luz (volta à Feira
 da Luz) e Igreja da Luz
 Org. Paróquia de S. Lourenço –
 Carnide com a participação e
 colaboração dos Bombeiros
 Voluntários da Pontinha, dos
 Bombeiros Voluntários de Odivelas e
 da Banda de Música dos Bombeiros
 Voluntários da Póvoa de Santa Iria

17h
MAGIA NA FEIRA
 Animação de rua
 Recinto da Feira
 Org. Tenda Produções



18h30
DESFILE DA FANFARRA DOS
BOMBEIROS VOLUNTÁRIOS DE
ODIVELAS
 Recinto da Feira



19h
ACTUAÇÃO DA BANDA DE
MÚSICA DOS BOMBEIROS
VOLUNTÁRIOS DA PÓVOA DE
SANTA IRIA
 Adro da Igreja da Luz



21h30
CARAPPAUS, AZEITE & ALHO
 Palco

A Feira da Luz é organizada pela
 Junta de Freguesia de Carnide.
 - O programa poderá sofrer alterações
 por motivos alheios à organização.
 - Entrada livre, excepto nas iniciativas
 devidamente assinaladas.



JORGE PALMA
31 AGO 21H30



ÁTO
6 SET 21H30



SONS DO MINHO
13 SET 21H30



ROUXINOL FADUNCHO
14 SET 21H30



PROJETO CID
27 SET 21H30



ANA B
28 SET 21H30



A
1H30



**JOÃO
PEDRO PAIS**
7 SET 22H30



HERMAN JOSÉ
20 SET 21H30



CUCA ROSETA
21 SET 21H30



ACALHAU
21 SET 21H30



CARAPAU, AZEITE & ALHO
29 SET 21H30

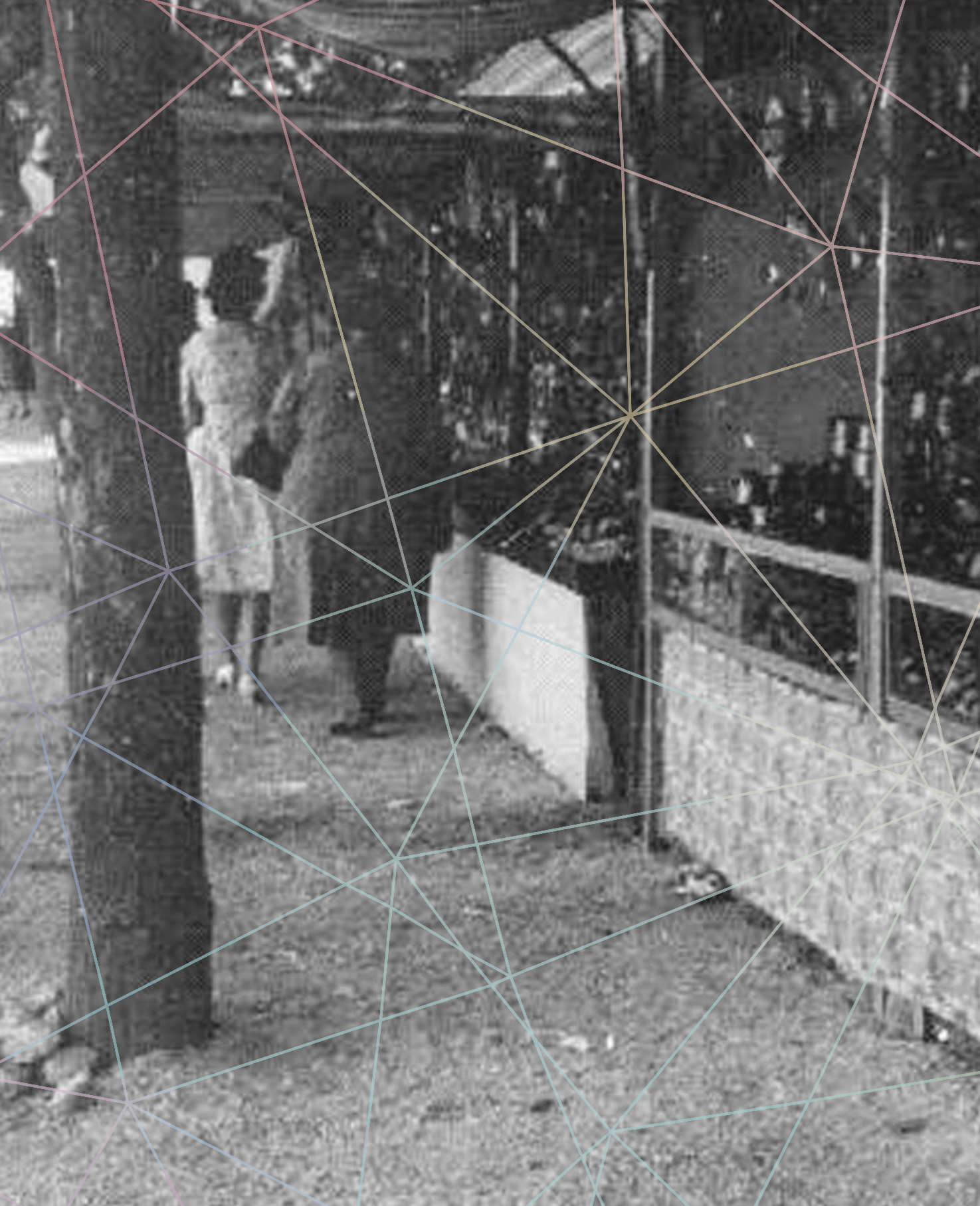

CORETO das GRAVATAS RESTAURANTE

Bacalhau à Lagareiro
Posta fresca de Atum
Açorda de Ovas com Gambas
Bife à Gravatas
Polvo à Lagareiro
Gravatinha do Lombinho
Picanha na Grelha
Posta de Carne à Mirandesa
Tiras de Novilho
Pernil de Porco Fumado Cozido
Naco na Pedra

PEIXES GRELHADOS TODOS OS DIAS

Aceitamos VISA de Multibanco
RESERVAMOS MESAS
ENCERRA À SEGUNDA-FEIRA

Rua Neves da Costa, 57 • Carnide
1600-553 Lisboa • Tel: 21 715 23 72

ADEGA das GRAVATAS

RESTAURANTE ESPAÇO CARNIDE

www.adegadasgravatas.com

**BACALHAU À LAGAREIRO
POSTA FRESCA DE ATUM
AÇORDA DE GAMBAS
BIFE À GRAVATAS
POLVO À LAGAREIRO
GRAVATINHA DO LOMBINHO
PICANHA DO URUGUAI
POSTA DE CARNE À MIRANDESA
PLUMAS DE PORCO PRETO
COSTELETE DE NOVILHO**

PEIXE DO MAR TODOS OS DIAS

RESERVAS DE MESAS

Aceitamos Visa e Multibanco

Tel: **21 714 36 22** **ENCERRA À SEGUNDA-FEIRA**

EMENTAS ESPECIAIS PARA GRUPOS

Travessa do Pregoeiro, 15 Carnide | 1600-587 Lisboa

Carvoeiro de Palma restaurante Carnide churrasqueira

**Posta Fresca de Carne
à Carvoeiro**

Churrasquinho Misto

Açorda de Gambas

Gravatinha do Lombinho

Polvo no Churrasco à Carvoeiro

Picanha do Brasil

Costeleta de Novilho

Plumas de Porco Preto

**Peixe Fresco do Atlântico
todos os dias**

Ementas especiais para grupos
Reservamos mesas | Vendemos para fora
Aceitamos VISA e Multibanco
Encerra à terça-feira

Rua Neves Costa, 39 | 1600-532 Lisboa
Tel.: 21 714 1056

Jardim da Luz RESTAURANTE

Especialidades:

Pernil de Porco à Alemã
(às terças-feiras)

Pato Assado no Forno
(aos sábados)

**Cozido à Portuguesa
e Cabritinho Assado no Forno**
(aos domingos)

Carnes Grelhadas no Carvão

PEIXE FRESCO TODOS OS DIAS

**Ementas Especiais
para Grupos e Baptizados**

Aceitamos Visa e Multibanco

Reservamos mesas tel: 217 156 087

E-mail: restaurantejardimdacruz@gmail.com

ENCERRA À SEGUNDA-FEIRA

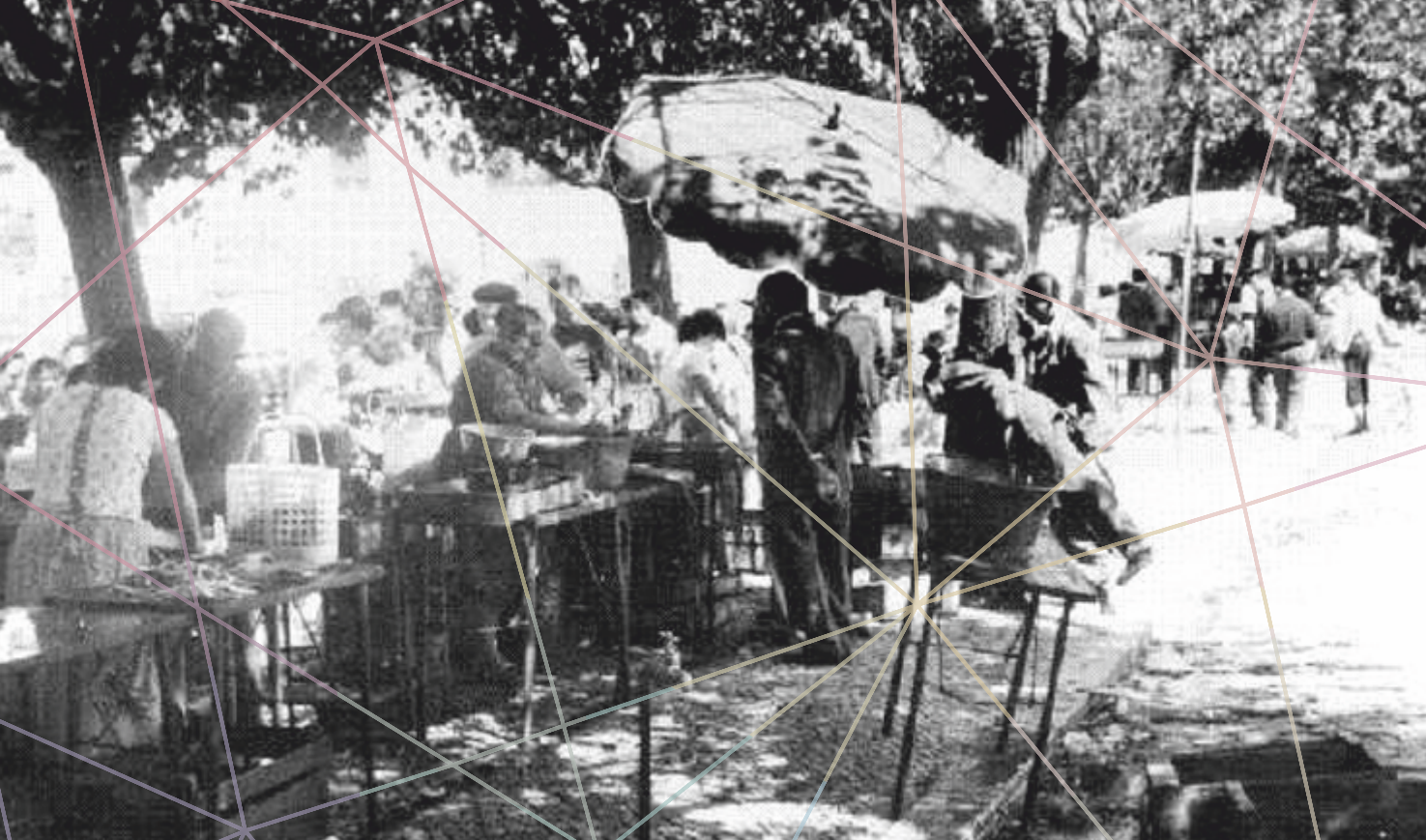

**COMIDA PRONTA
PARA FORA**
ESPECIALIDADES DA CASA
ARROZ DE PATO
COZIDO À PORTUGUESA

<https://www.facebook.com/NHorizonte.claudia>

Tel.: 217 144 565
Tlm.: 932 256 704
Rua Manuela Porto, 15 A
1500-421 LISBOA



Rua da Fonte, 60 - Carnide - 1600-460 Lisboa - Tel. 21 714 22 49

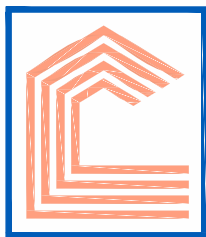

PAÇO DO LUMIAR

Gestão Imobiliária, S.A.



217 162 664 | 933 512 699
geral@pacodolumiargi.pt

Azinhaga dos Lameiros, nº15
1600-485 Lisboa

Temos o espaço ideal para o seu negócio.

Arrendamento de espaços cobertos e descobertos. Uma localização de excelência com ótimos acessos.



SinalPlano
sinalização, publicidade, extintores

SEGURANÇA CONTRA INCÊNDIO (comércio, instalação e manutenção)

extintores - centrais de incêndios - sinalética
- plantas
emergência

PRODUÇÃO E MONTAGEM

decoração de viaturas
reclames luminosos
impressão digital
autocolantes
lonas
acrílicos



Corte CNC



comercial@sinalplano.pt
www.sinalplano.pt



21 774 1002



Azinhaga dos Lameiros 15, 1600-485 Lisboa

PANIFICAÇÃO DE ODIVELAS
DESDE 1962
FABRICO TRADICIONAL

P
A
D
A
R
I
A

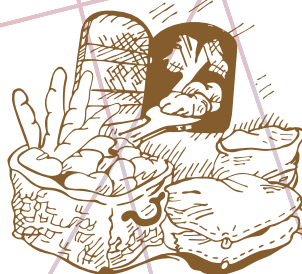

P
A
S
T
E
L
A
R
I
A

PÃO QUENTE A TODA A HORA

LICENÇA DE FABRICO DE PÃO N.º. 3/1455

PANIFICAÇÃO DE ODIVELAS, LDA.

Tel. 219 310 332 | Telm. 916 892 612
padariadeodivelas@gmail.com
padaria@panificadoradecarnide.pt

O Chico do Talho



Rua da Fonte, 21-23 - Carnide - 1600-Lisboa
Telef.: 217 150 869 - Tlm.: 914 294 140
Email: ochicodotalho@gmail.com



**ESPASSUS
PISCINA**
JUNHO A SETEMBRO

DAS 10H AS 19H

DE 5 DE JUNHO A 29 DE SETEMBRO | 2019
DE 5 DE JUNHO A 15 DE SETEMBRO TODOS OS DIAS
DE 16 A 29 DE SETEMBRO SO AOS FINS DE SEMANA
PARA DE TALIS PLUNIAO LANTADO BOPCO BOPCO DA JUTA DE PUNTO

INFORMAÇÕES
T. 918 045 266
equipa@espasus.pt

T. 217 121 330
info@galp.pt
www.galp.pt

BZT



mvp gás
vidas com energia

REVENDEDORES OFICIAIS **galp** 



Entregas de segunda a domingo

Encomendas: 219441205

Encomendas on-line: www.mvpgas.pt



A **One Clinics** conta com uma equipa de **Médicos, Fisioterapeutas e Técnicos de Saúde**, com vasta experiência e altamente qualificadas.

Cada cliente é avaliado por uma equipa especializada na recuperação de lesões e patologias dos diferentes níveis de intervenção. Após avaliação médica e definição do programa de reabilitação, segue-se a intervenção por parte dos fisioterapeutas e técnicos, que irão executar os tratamentos para uma recuperação funcional e melhoria da qualidade de vida do paciente.

O Grupo **One Clinics** encontra-se convençãoado com as principais sub-sistemas de saúde e seguradoras, incluindo o **Serviço Nacional de Saúde**.

www.oneclinics.pt



CLÍNICAS EM LISBOA

One Clinics Cascais

📍 Av. 25 de Abril 76, 2750-511 Cascais
☎ 21 483 0487
📧 cascais@oneclinics.pt

One Clinics Oeiras

📍 Largo D.ª Antunes Caraga D'Oliveira 1, 2700-185 Oeiras
☎ 21 842 4330
📧 oeiras@oneclinics.pt

One Clinics Sintra Este

📍 Avenida D.ª Maria A. Pires 74-B, 2775-146, Agualva-Cacém, Lisboa
☎ 21 432 4699
📧 este@oneclinics.pt

One Clinics Telheiras

📍 Avenida das Nações Unidas 25, 1600-581 Lisboa
☎ 21 735 9593
📧 telheiras@oneclinics.pt

One Clinics AV. EUA

📍 Av. Estados Unidos da América 57 A U, 1700-165 Lisboa
☎ 21 946 5534
📧 usa@oneclinics.pt

CLÍNICAS EM VALE DO TEJO

One Clinics Laranjeiro

📍 Av. 27 de Julho, 380 D, 3810-288 Laranjeiro
☎ 21 388 0260
📧 laranjeiro@oneclinics.pt

One Clinics Barralho

📍 R. Miguel Pass 44 A, 2850-356 Barralho
☎ 21 099 4796
📧 barralho@oneclinics.pt



Saúde, Beleza e Bem-Estar

Medicina Estética
Dermatologia
Medicina dentária
Medicina Anti-Envelhecimento
Cirurgia vascular
Cirurgia capilar
Gineco-Estética
Emagrecimento
Nutrição
Medicina chinesa
Depilação a Laser Diodo
Tratamentos estéticos
...

Marque já

Rua Manuel Rodrigues da Silva, 4 - 1600-503 Lisboa (Telheiras)
T. 917 393 587 / + 351 215 844 495 📞 www.secretbeauty.pt



Consultas, Exames e Cirurgias de Oftalmologia.

Cirurgias de Urgência.



Av. Nações Unidas 29
Telheiras 1600-581 Lisboa

217 164 398 • 217 111 384 • urcura@gmail.com

PIZZARIAS
luzzo

EAT
DRINK
ENJOY

Luzzo Telheiras
RUA FERNANDO LOPES GRAÇA, 13A
1600-067 LISBOA
Reservas: 217 961 282
telheiras@pizzarialuzzo.pt

📞 | WWW.PIZZARIALUZZO.PT



Restaurante Típico
PORTAS VERDES
DE CARNIDE



R. Neves Costa, 22 (Carnide)
1600-534 LISBOA

Tel. 21 714 01 78 | 965 624 781 | 960 263 581

www.facebook.com/portasverdesrestaurante

www.zomato.com

portasverdesrestaurante@gmail.com

GPS: N 38.760016 | W -9.188794



e SPORTV

Restaurante Bar

*Dom
Henrique*

Cozinha Tradicional Portuguesa

R. Neves Costa, 30 - Carnide - 1600-534 Lisboa

Reservas: 967 478 433 — Tel. 217 155 122

Encerra à Terça-Feira

O MELHOR DO FADO

toca a todos

Santa Casa Alfama

POWERED BY



JOGOS
SANTA CASA

27 • 28 SET 2019

SANTA
CASA

Misericórdia de Lisboa

**OBRIGADO
PELA SUA
VISITA!**

COMISSÃO ORGANIZADORA
CATARINA CARVALHO
EDUARDO FERREIRA
MARINELA GONÇALVES
PAULA GRANJA

COORDENAÇÃO CULTURAL
E DESIGN GRÁFICO
GONÇALO FERREIRA

JUNTA DE FREGUESIA DE CARNIDE
LARGO DAS PIMENTEIRAS, 6
1600-576 LISBOA
anossajunta@jf-carnide.pt
www.jf-carnide.pt



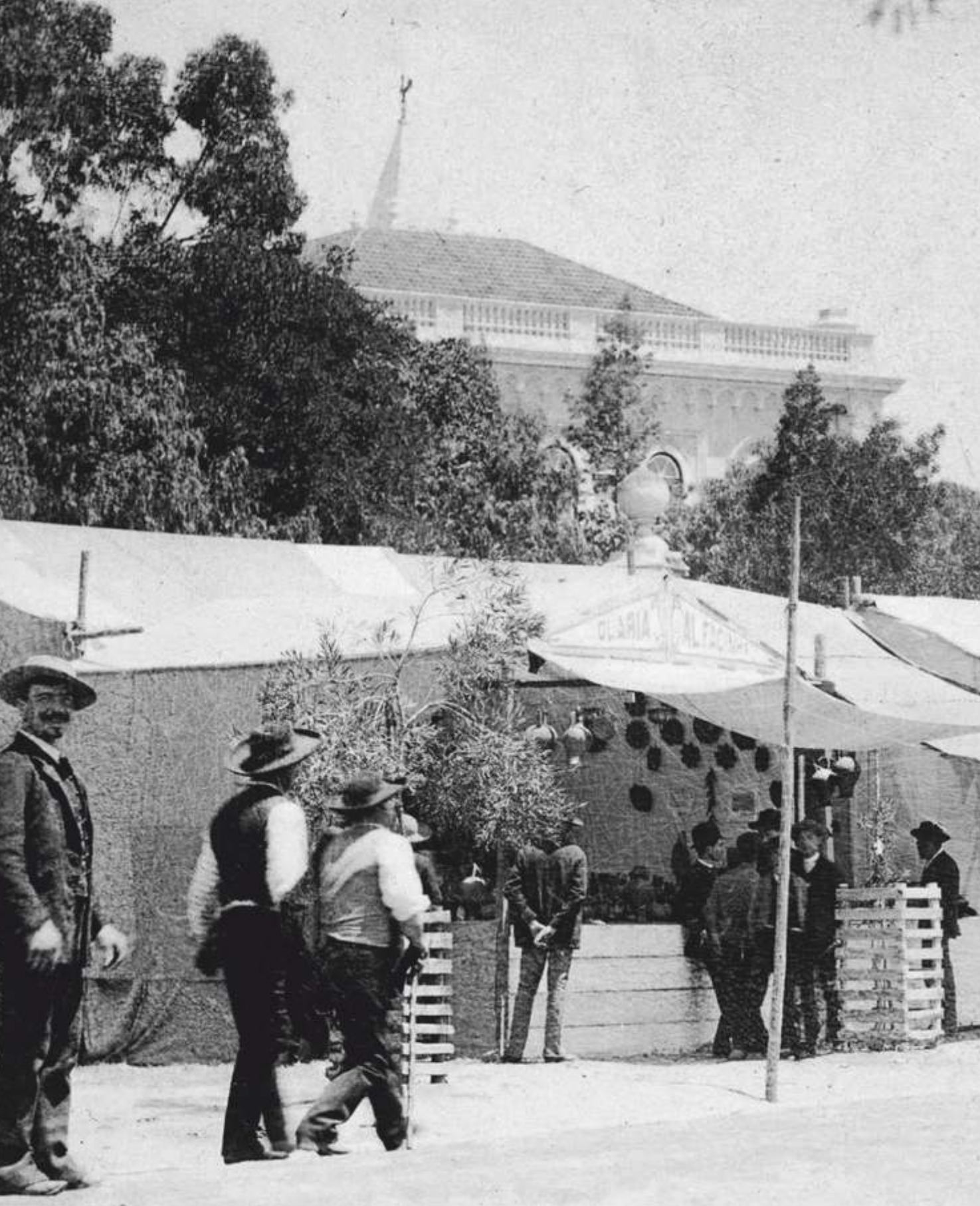

JARDIM DA LUZ | CARNIDE | LISBOA



INFORMAÇÕES: T. 217 121 330 | anossajunta@jf-carnide.pt | www.jf-carnide.pt

ENTIDADES PARTICIPANTES



APOIOS

